Im Webbrowser anzeigen

LAND DER
**GESUNDHEIT**

# Liebe Leserinnen, liebe Leser,

im deutschen Gesundheitssystem wurde schon immer viel über Veränderung gesprochen. Aber die Notwendigkeit zum Handeln stand selten so im Vordergrund wie heute. Mit wem man spricht, wohin man blickt – es scheint völlig klar, dass in Kürze vieles anders sein wird, und nicht mehr nur anders sein müsste. Raus aus dem Konjunktiv! Für die Inhalte, die wir Ihnen zusammengestellt haben, ließe sich das so formulieren: gemeinsam aus dem Dino-Zeitalter mit einem neuen Blick auf das System, neuen Ideen und gemeinsamer Kraftanstrengung. Und in der Impfwoche steht dabei Prävention im Vordergrund.

Zu Land der Gesundheit

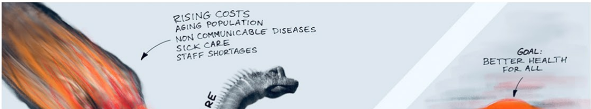

CONSERVATIVE HEALTHCA
—TOMORROW—
STRATEGY
—YESTERDAY—
DIGITAL HEALTHCARE

## Mit Neuem umgehen

Seit Jahren versuchen wir, im Gesundheitswesen aus dem Dinosaurier-Zeitalter ins Zeitalter der Mobilität zu kommen, sagt der Digital-Blogger Artur Olesch in einem Essay.

Zum Beitrag

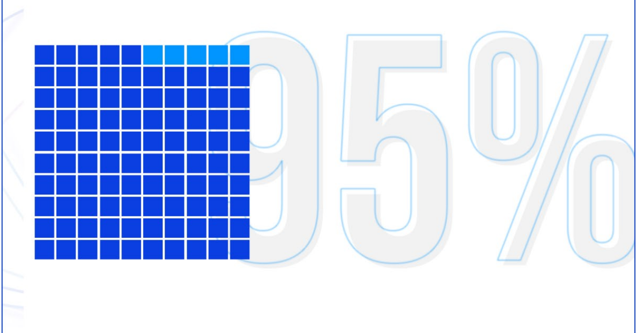

## Prävention neu denken

Was fällt auf, wenn man Prävention in Deutschland misst?  Für die meisten Bereiche fehlen Ziele.

Mehr erfahren

# Gemeinsam Neues erreichen

Kooperationen sind die Treiber für medizinischen Fortschritt. Aber was macht eine gute Pharma-Kooperation aus, was passiert, wenn verschiedene Kulturen aufeinandertreffen, und wie geht man damit um, wenn am Ende nicht das gewünschte Ergebnis steht?

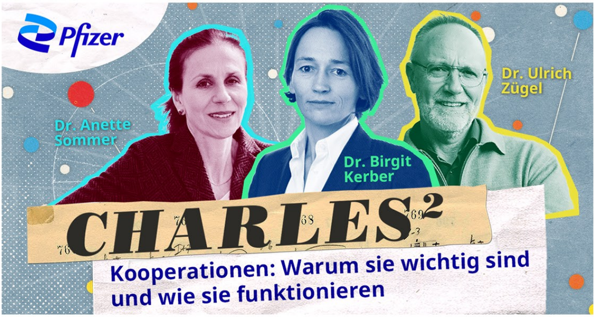

Zum Podcast

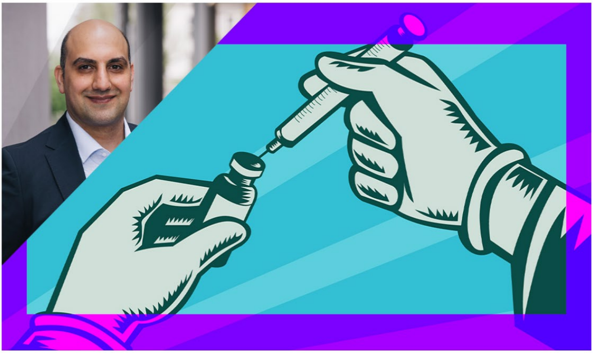

# Prävention neu machen

Zum Impfen in die Apotheke? Für Menschen in 26 Ländern weltweit ist das schon Normalität. In Deutschland ist das aktuell noch der

Ausnahmefall.

Zum Interview

# Neues Wissen

Entscheiden Darmbakterien darüber, wie ein Medikament wirkt? Ein Blick ins Forschungslabor von Dr. Michael Zimmermann, Biochemiker am Europäischen Laboratorium für Molekularbiologie in Heidelberg (EMBL)

Zum Interview

„Wir untersuchen zurzeit Wirkstoffe, die es nie in die Klinik oder auf den Markt geschafft haben. Dabei wollen wir verstehen, ob das Patient:innen

spezifische Mikrobiom tatsächlich eine Rolle bei der fehlenden Wirksamkeit gespielt hat, und was wir daraus für die künftige Arzneimittelentwicklung lernen können.”

**Professor Dr. Michael Zimmermann**
Biochemiker am Europäischen Laboratorium
für Molekularbiologie in Heidelberg (EMBL)

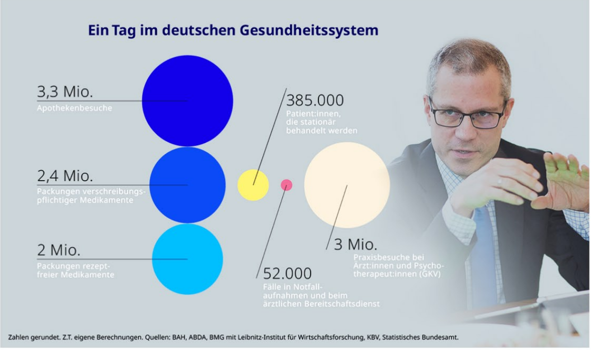
Ein Tag im deutschen Gesundheitssystem
3,3 Mio.
Apothekenbesuche
385.000
Patient:innen, die stationär behandelt werden
2,4 Mio.
Packungen verschreibungspflichtiger Medikamente
2 Mio.
Packungen rezeptfreier Medikamente
3 Mio.
Praxisbesuche bei Arzt:innen und Psychotherapeut:innen (GKV)
52.000
Fälle in Notfallaufnahmen und beim ärztlichen Bereitschaftsdienst

Zahlen gerundet. Z.T. eigene Berechnungen. Quellen: BAH, ABDA, BMG mit Leibnitz-Institut für Wirtschaftsforschung, KBV, Statistisches Bundesamt.

## Neue Wege gehen

Trippelschritte, wo es Siebenmeilenstiefel bräuchte: Was mit Blick auf das deutsche Gesundheitssystem nun zu tun wäre. Ein Gespräch mit Prof. Dr. Boris Augurzky, Vorstandsvorsitzender der Stiftung Münch und Leiter des Kompetenzbereichs „Gesundheit“ im RWI – Leibniz-Institut für Wirtschaftsforschung in Essen

Zum Interview

# Aufgeschnappt:

## Wie die Deutschen über das Impfen denken

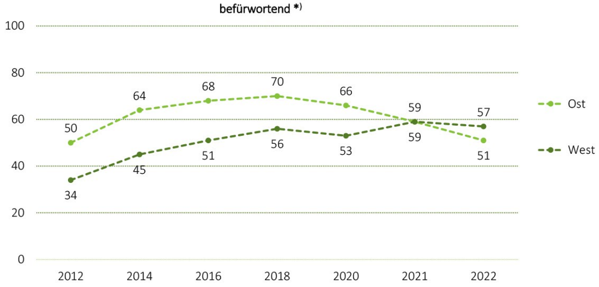

Passend zur Impfwoche: Wie denken die Deutschen über Schutzimpfungen - das hat die Bundeszentrale für gesundheitliche Aufklärung 5000 Menschen gefragt. Danach haben gut vier Fünftel der Befragten (83 %) eine (eher) befürwortende Haltung gegenüber Impfungen. Das sah vor zehn Jahren noch ganz anders aus.

Zu den Ergebnissen

---

Wenn Sie keine Mitteilungen mehr von Pfizer erhalten möchten, melden Sie sich hier ab.

Bitte antworten Sie nicht, da dies ein unbeaufsichtigtes E-Mail-Postfach ist. Wenn Sie mit Pfizer Kontakt aufnehmen möchten, wenden Sie sich bitte an nachstehende Adresse:

**Pfizer Pharma GmbH**
Linkstraße 10
10785 Berlin

---

© 2023 Pfizer Pharma GmbH. All Rights Reserved.